

PLAN DE AMPLASAMENT SI DELIMITARE A IMOBILULUI
scara 1:500

cadastral al terenului	Suprafata masurata	Adresa imobilului
232305	725mp	Craiova, str Ditului, nr 41 (fost nr 35, fosta Con Podari, sat Facal, T120) - Intravilan, Lot 2, Jud. Dolj
Cartea Funciara nr.	UAT	Craiova

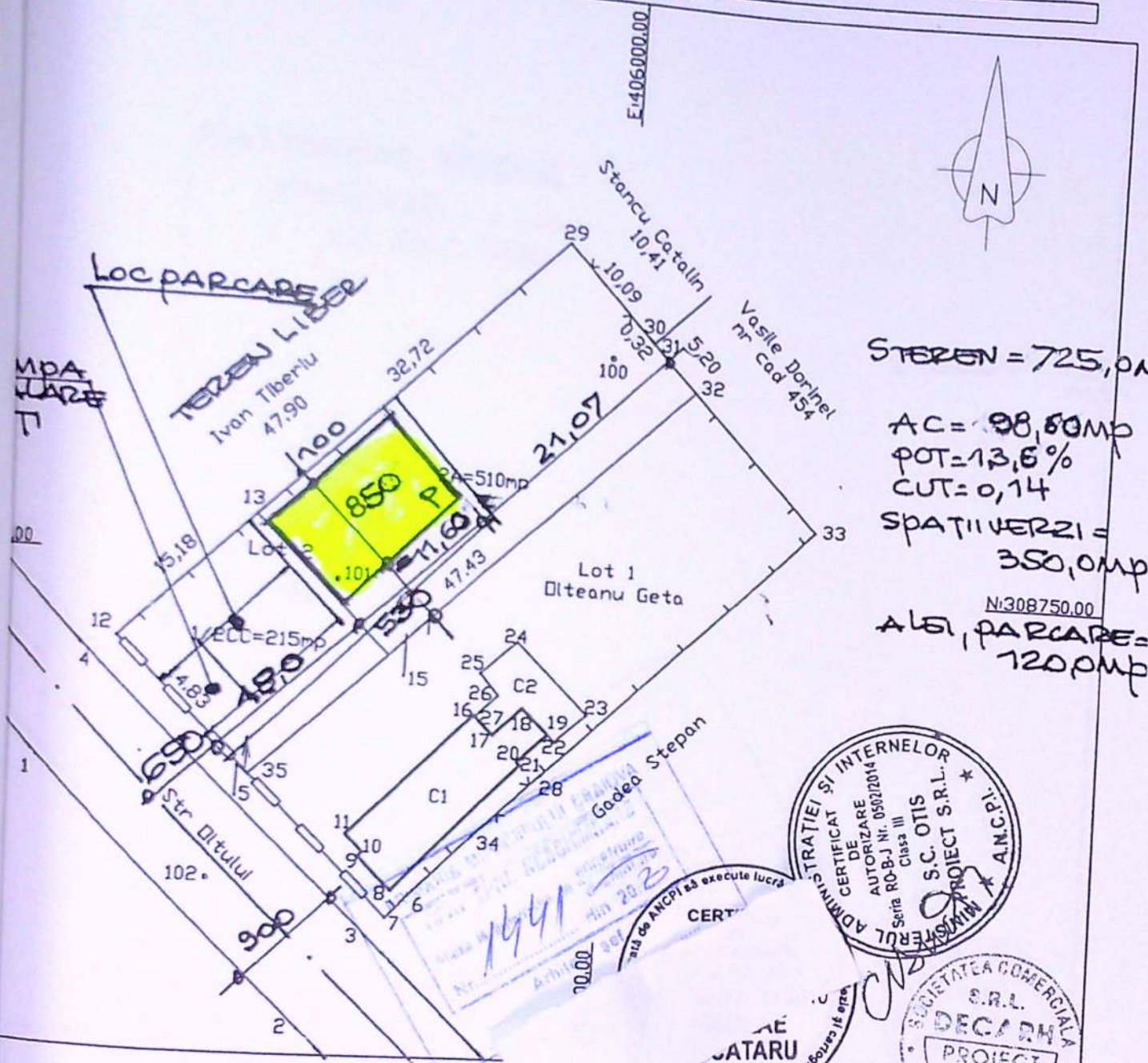

STEREN = 725,0M
 AC = 98,80MP
 POT = 13,6%
 CUT = 0,14
 SPATII VERZI = 350,0MP
 N:308750.00
 ALBI, PARCARE = 120,0MP



ORDINUL ARHITECTILOR
DIN ROMANIA
00081

A. Date referitoare la teren

Categorie de folosinta	Suprafata (mp)	Mentiiuni
		Florin PRIE

Asistent SC OTIS PROIECT SRL Inspector
 Confirma executarea masuratori la teren. Coordonatale punctului de referinta sunt:
 X: 308750.00 Y: 102.00

SEM NATURA	CERINTA	REFERAT / EXPERTIZA NR. / DATA	
	A		
PROIECTANT	BENEFICIAR	PROIECT NR.	
L. CRAIOVA	VASCU MARIAN	DA2481	
16 / 96 / 1997	VASCU CARMEN MARINA		
SEM NATURA	SCARA	TITLU PROIECT	FAZA
	1:500	LOCUINTA (P)	DTAC
		STR. DITULUI 41A	
		CRAIOVA	
	DATA	TITLU PLANSA	PLANSA NR.
	08	PLAN DE SITUATIE	A2
	2020		

66

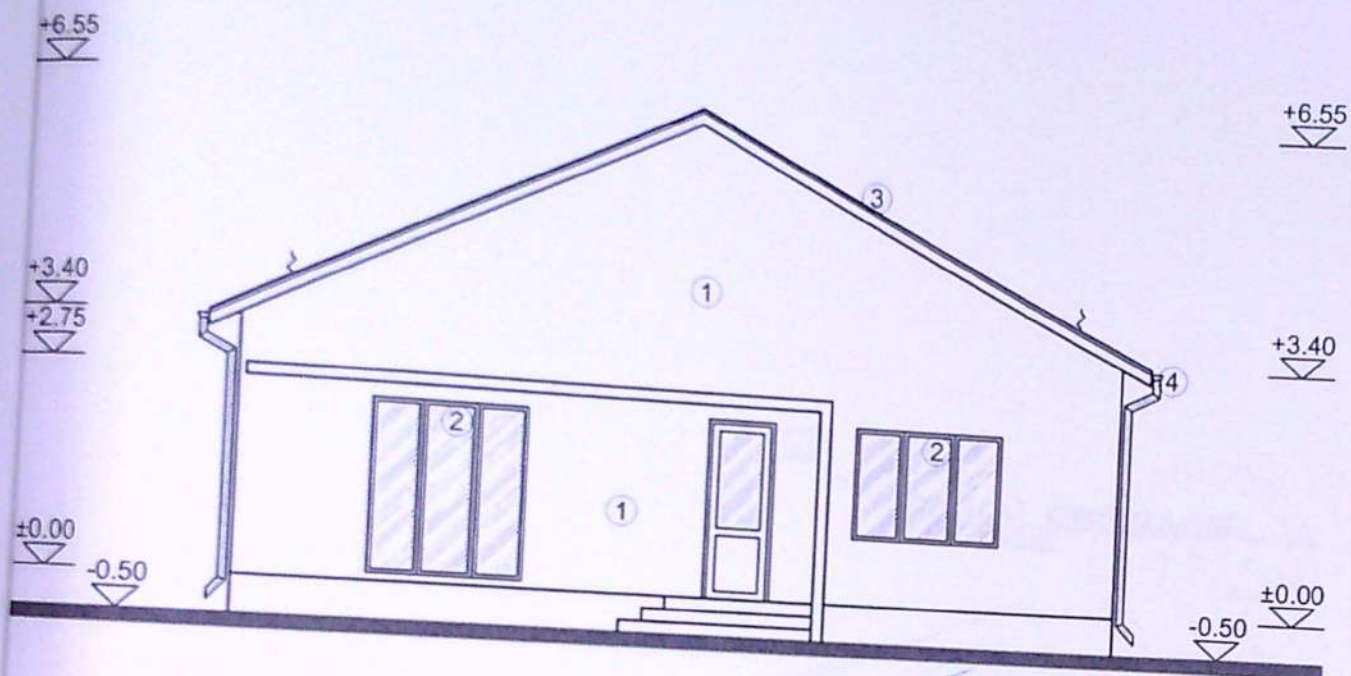

LEGENDA FINISAJE

1. TERMOSISTEM + TENCUIALĂ DE PLĂT
2. TÂMLĂRIE P.V.C. CU CĂȘTĂ
3. ȚIGLĂ METALICĂ
4. JGHEABURI ȘI BURLANE

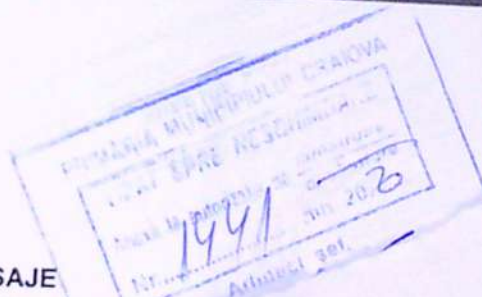

VERIFICATOR /
EXPERT
ec
arh
PROIECT
SPECIFICAȚIE
ȘEF PROIECT
PROIECTAT
DESENAT

SCRIȘOR	REFERAT / EXPERTIZA NR. / DATA	
Beneficiar:	VAȘCU MARIAN și VAȘCU CARMEN-MARINA	Proiect nr. DA
Scara:	Titlu proiect:	Faza:
1:100	Construire locuință parter jud. Dolj, Mun. Craiova, str. Oltului, nr. 41A	D.T.A.C. PTh.
Data:	Titlu planșă:	Pl. nr.
2020	FAȚADA SUD-EST	A06

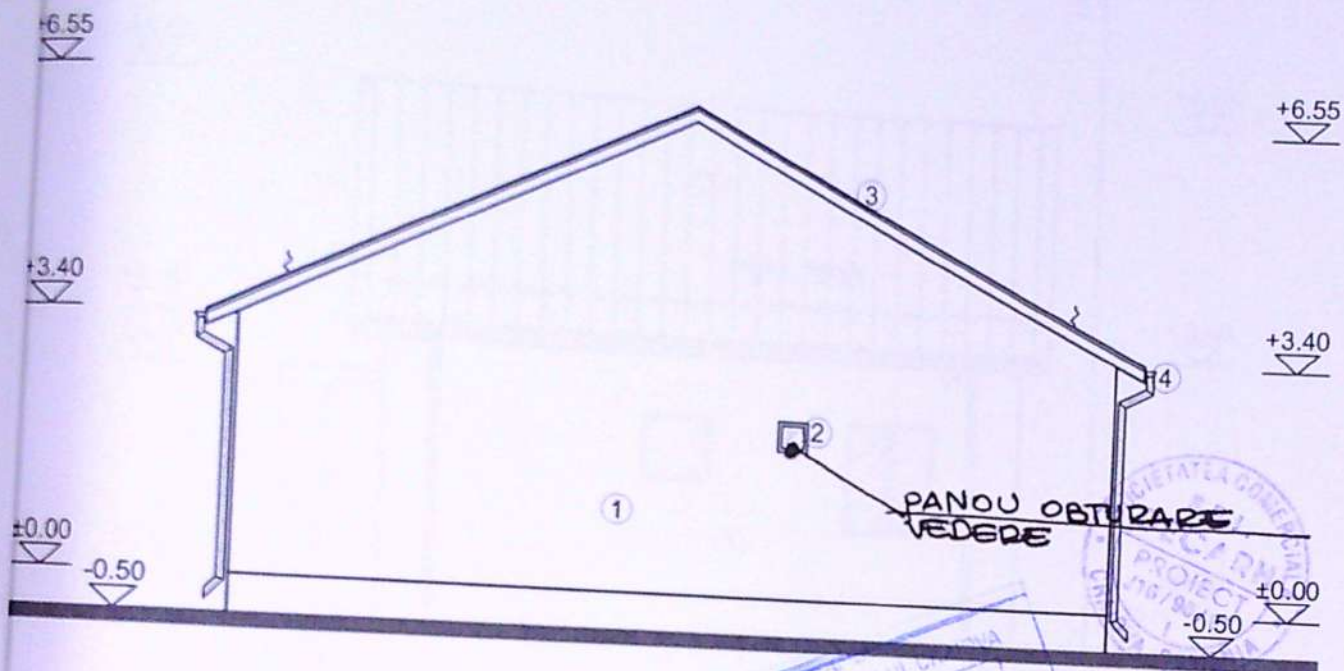

LEGENDA FINISAJE

1. TERMOSISTEM + TENC.
2. TÂMLĂRIE P.V.C. CU G. ISOLANT
3. ȚIGLĂ METALICĂ
4. JGHEABURI ȘI BURLANE DIN TABLĂ

PRIMĂRIA MUNICIPIULUI CRAIOVA
 VIZAT ȘI RE-NEȘCINDEAT
 Nr. 1441
 Data: 20.02



VERIFICATOR /
 EXPERT
 BC arh
 PROIECT
 SPECIFICAȚII
 EF PROIECT
 PROIECTAT
 RESENAT

CERINȚA	REFERAT / EXPERTIZA NR. / DATA	
Beneficiar:	VAȘCU MARIAN și VAȘCU CARMEN-MARINA	Proiect nr. DA
Scara: 1:100	Titlu proiect: Construire locuință parter jud. Dolj, Mun. Craiova, str. Oltului, nr. 41A	Faza: D.T.A.C. PTh.
Data: 09.2020	Titlu plansa: FAȚADA NORD-VEST	Pl. nr. A07



- LEGENDA FINISAJE**
1. TERMOSISTEM + TENCUIALĂ
 2. TÂMLĂRIE P.V.C. CU GEAM ÎZOLANT
 3. ȚIGLĂ METALICĂ
 4. JGHEABURI ȘI BURLANE DIN TABLĂ

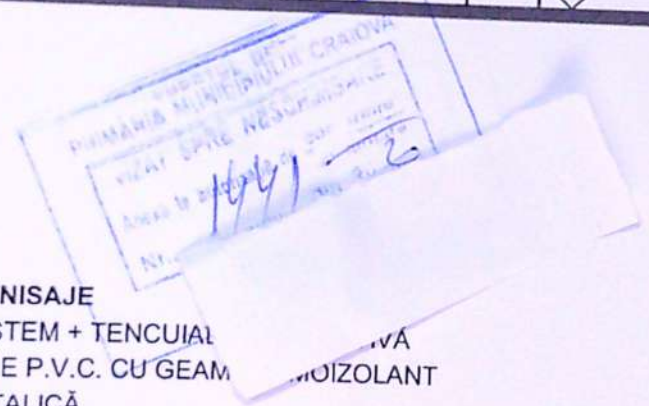

VERIFICATOR /
EXPERT

ec arh
PROIECT

SPECIFICAȚIE

ȘEF PROIECT

PROIECTAT

DESENAT

ACT	REFERAT / EXPERTIZA NR. / DATA	
Beneficiar:	VAȘCU MARIAN și VAȘCU CARMEN-MARINA	Proiect nr. DA
Scara:	Titlu proiect: Construire locuință parter jud. Dolj, Mun. Craiova, str. Oltului, nr. 41A	Faza: D.T.A.C. PTh.
Data:	Titlu planșă: FAȚADA NORD-EST	Pl. nr. A08
2020		



LEGENDA FINISAJE

1. TERMOSISTEM + TENCUIALĂ
2. TÂMLĂRIE P.V.C. CU GEAM T...
3. ȚIGLĂ METALICĂ
4. JGHEABURI ȘI BURLANE DIN TAB...

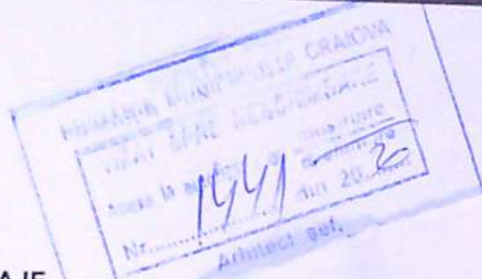

VERIFICATOR /
PERT

arh
PROIECT

PECIFICAȚIE

EF PROIECT

ROIECTAT

ESENAT

ERINȚA

REFERAT / EXPERTIZA NR. / DATA

eneficiar:

VAȘCU MARIAN ȘI VAȘCU CARMEN-MARINA

Proiect nr.
DA

Scara:
1:100

Titlu proiect:
Construire locuință parter
jud. Dolj, Mun. Craiova, str. Oltului, nr. 41A

Faza:
D.T.A.C.
PTh.

Data:
2020

Titlu planșă:
FAȚADA SUD-VEST

Pl. nr.
A09